



Compañía Manolo Alcántara

Ficha Técnica

Tipo de espectáculo: Circo

Disciplina: “Equilibrios y Manipulación”

Duración: 55 min. Aprox.

Contratación: Manolo Alcántara

@: mnlcntr@gmail.com

T.: +34 629 384 996

Distribución: Rocío Pindado Portal 71 .Producciones Culturales

@ : rociopindado@portal71.com

T.: +34 635 708 999

Responsable técnico: Luis Nevado

@: luichipeligroso@gmail.com

T.: +34 606 897 973



Compañía Manolo Alcántara

Contratación: mnlcntr@gmail.com T.: +34 629 384 996

Distribución: rociopindado@portal71.com T.: +34 635 708 999

Responsable Técnico: luichipeligroso@gmail.com T.: +34 606 897 973

1.LA COMPAÑIA.

-El espectáculo RUDO es un espectáculo de equilibrios con música en directo, que se desarrolla dentro de un espacio cerrado y circular de 11 metros. La escenografía integra unos bancos para sentar a **unas 120 personas.**

*(si hubiera sillas de ruedas, se descontaran dos plazas por silla.
Ejem: 4 sillas+112plazas)

RUDO se lleva a cabo con 3 personas en escena (*1 equilibrista y 2 músicos*) y 1 técnico.

Por parte de la compañía, se pide a la organización:

-El **teléfono y contacto de una persona responsable** pendiente de recibir a la compañía en el momento de su llegada, así como para aclarar cualquier duda que pueda surgir.

-Un **lugar seguro de aparcamiento** para estacionar los vehículos de la compañía. ***(furgoneta+remolque 13mts)**

*En caso de espacios exteriores:

-La **vigilancia del espacio**, así como el material del espectáculo en caso de que el lugar, condiciones o circunstancias lo requieran.

-Una **persona responsable de espacio que reciba a la compañía** en el lugar de la actuación el día del montaje.

- **Vallas perimetrales de seguridad durante desde el montaje para salvaguardar la escenografía, el desarrollo del espectáculo y la seguridad del publico.** *(1)

-**Regidor de espacio** 1 hora antes de la actuación y durante el desarrollo del espectáculo hasta desmontaje.



2.CAMERINOS.

- Uno para 1 chico
- Uno para 2 chicas

Equipados con:

Sillas.

Espejo.

Burra para vestuario.

Baño completo con ducha (con agua caliente)

Agua mineral durante toda la actividad.

***En caso de espacios exteriores:**

-Se pide una distancia y acceso razonable para ir a pie desde camerinos.

3.ESPACIO ESCÉNICO.

-Suelo plano, liso de medidas mínimas de 11x11 con una altura de 5 metros, sin contar el espacio perimetral *(1)

-Lo mas accesible posible en el vehículo de la compañía *(13 metros. Furgoneta + remolque) para facilitar la descarga/ carga.

***En caso de espacios exteriores:**

-Espacio intimo, tranquilo, silencioso y resguardado del viento. Si el suelo no reuniera las condiciones necesarias (irregularidad del terreno, grava, arena, césped...) se pide a la organización montar entarimado (en buenas condiciones) de las medidas requeridas a una altura mínima del suelo.



Compañía Manolo Alcántara

Contratación: mnlcntr@gmail.com T.:+34 629 384 996
Distribución: rociopindado@portal71.com T.: +34 635 708 999
Responsable Técnico: luichipeligroso@gmail.com T.:+34 606 897 973

4-IMPLANTACIÓN

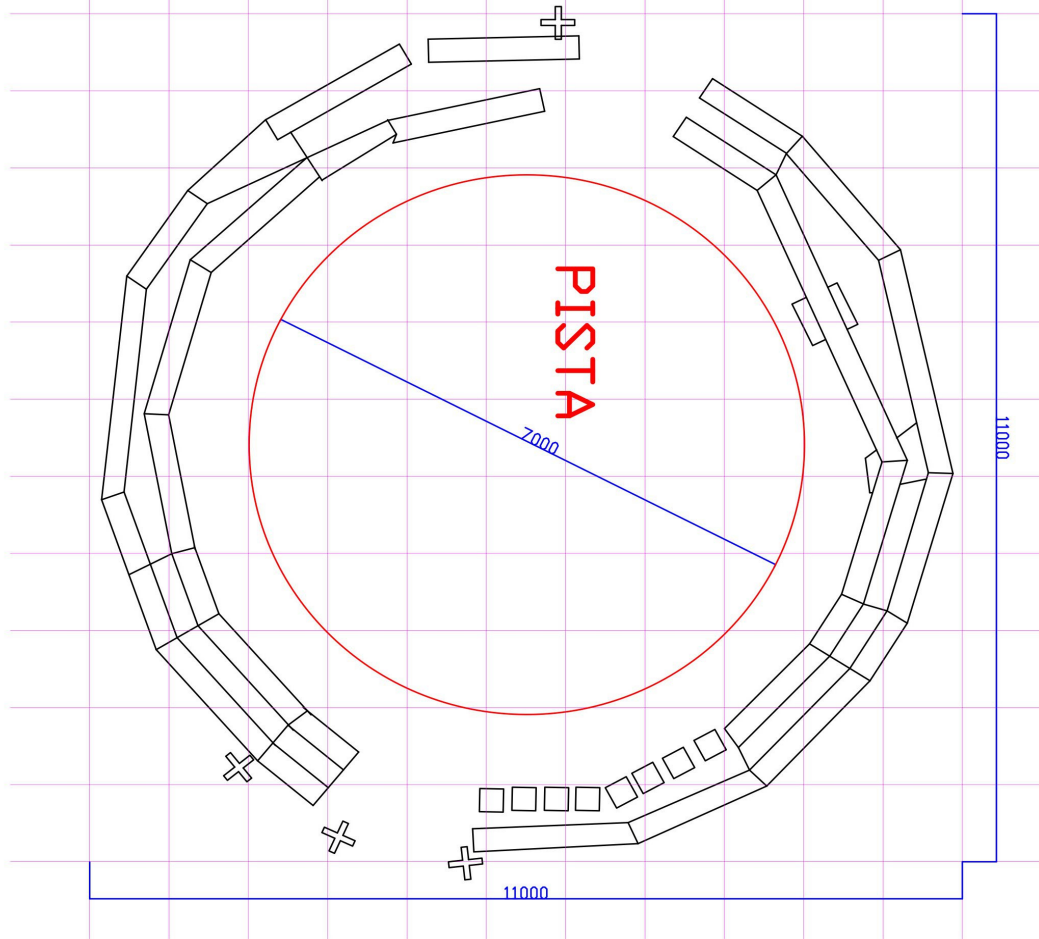

DETALLE MÓDULOS DE GRADA

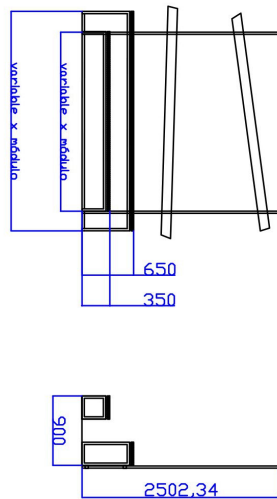

NOTA II :
La cota de largo de los tramos grada variará en cada módulo.

ESPECTACULO 'RUDD'	PLANO 1	Escala 1/100
ESPACIO ESCENICO / IMPLANTACION GRADA Y PISTA		
Luis Nevado Mateo / Montaje		



Compañía Manolo Alcántara

Contratación: mnlcntr@gmail.com T.: +34 629 384 996
 Distribución: rociopindado@portal71.com T.: +34 635 708 999
 Responsable Técnico: luichipeligroso@gmail.com T.: +34 606 897 973

5.PERSONAL NECESARIO (para montaje)

Montaje:

***En el caso de hacer dos actuaciones el mismo día, el montaje siempre se hará el día previo.**

-Tiempo total del montaje: 4 horas. (+2h. de iluminación si se requiere)

-2 personas para descargar y montaje durante las primeras 2 horas.

Desmontaje:

-Tiempo total del desmontaje: 2 horas y media.

-2 personas para desmontar y cargar el tiempo que dure el desmontaje.

6.LA FUNCIÓN (necesidades y personal)

-Mínimo 1 Regidor que ayudará a controlar la entrada de público y estará en el exterior para garantizar el desarrollo del espectáculo.

*(si hubiera sillas de ruedas o personas con problemas de movilidad, comunicarlo a la compañía)

Apertura de sala o espacio:

Tal y como está pensado el espectáculo, y por motivos de desarrollo del mismo, se abrirá la sala o espacio a publico 5 minutos antes de empezar.



Compañía Manolo Alcántara

Contratación: mnlcntr@gmail.com T.:+34 629 384 996
Distribución: rociopindado@portal71.com T.: +34 635 708 999
Responsable Técnico: luichipeligroso@gmail.com T.:+34 606 897 973

7.NECESIDADES TÉCNICAS

Sonido :

-P.A:

4 monitores de 300W sobre trípodes a 2 metros auto-amplificados.

Mesa de sonido analógica de 6 canales en un lateral de la grada.

Cableado de audio suficiente para cubrir toda la rodada.

Iluminación :

4-torres de 5 metros de altura o adaptación en barras o estructura según la implantación de plano.

***En el caso de implantación en barras o estructura, tener en cuenta la altura mínima requerida de 5mts.**

6- Recortes 750W 25°/50° con porta filtros

2- Calles alt.min. 2m.

4-PAR 64 con Lampara CP.62 y porta-filtros

4-PAR 64 con lampara CP.61y porta filtros

12-PC 1000W con palas y porta-filtros

-24 CH de dimmer

-Mesa de luces programable (mínimo 24 canales) en un lateral de la grada.

-Cableado suficiente para toda la instalación, y para las lamparas de la escenografía.

-Escalera con altura suficiente para enfocar.



Compañía Manolo Alcántara

Contratación: mnlcntr@gmail.com T.: +34 629 384 996
Distribución: rociopindado@portal71.com T.: +34 635 708 999
Responsable Técnico: luichipeligroso@gmail.com T.: +34 606 897 973

Plano de luces

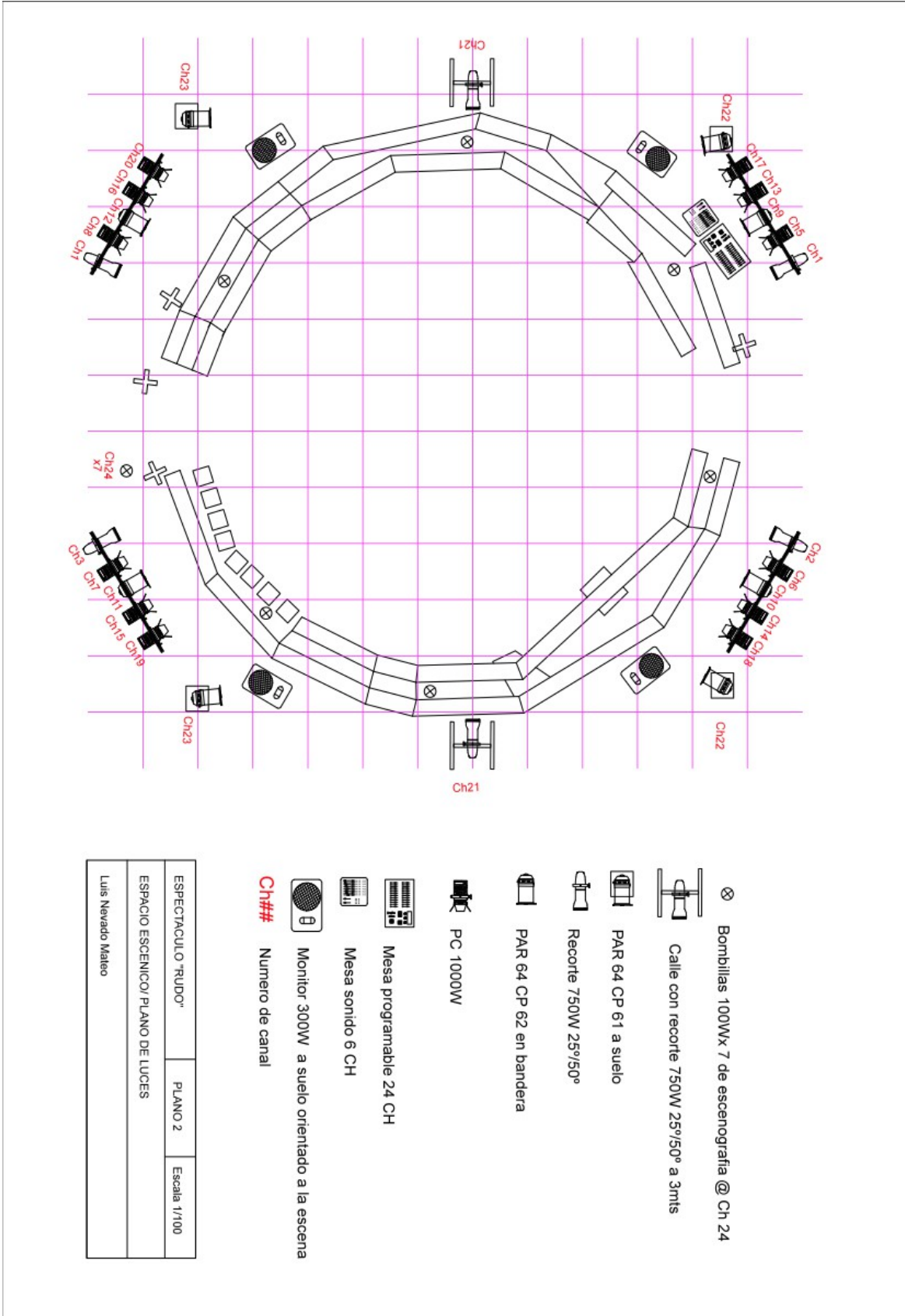

Compañía Manolo Alcántara

Contratación: mnlcntr@gmail.com T.: +34 629 384 996
 Distribución: rociopindado@portal71.com T.: +34 635 708 999
 Responsable Técnico: luichipeligroso@gmail.com T.: +34 606 897 973

8.CONTACTO.

Contratación

Manolo Alcántara

mnlcntr@gmail.com

TLF. +34629384996

Distribución

Rocío Pindado Portal 71 .Producciones Culturales

rociopindado@portal71.com

TLF. +34 635 708 999

Dirección técnica

Luis Nevado

Luichipeligroso@gmail.com

TLF. +34606897973



Compañía Manolo Alcántara



Compañía Manolo Alcántara

Contratación: mnlcntr@gmail.com T.: +34 629 384 996
Distribución: rociopindado@portal71.com T.: +34 635 708 999
Responsable Técnico: luichipeligroso@gmail.com T.: +34 606 897 973